Újabb késes támadás Bécsben: a támadó meghalt - Galéria

Szeviép-ügy: Szentesen 14 vállalkozó nyújtott be...

Februárban tűnt el Szentesről egy kislány - látta?

Átadták a Szegedért Alapítvány díjait - galéria

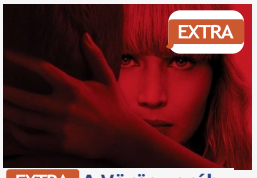

EXTRA A Vörös veréb egy vérbeli kémfilm - kritika

Kisebb hiányosságokat tárt fel az ÁSZ az SZTE gazdálkodásában

MUNKATÁRSUNKTÓL 2015.03.17. 10:50

Ajánlom 69

Szeged - Kisebb szabálytalanságokat tárt fel az Állami Számvevőszék vizsgálata a Szegedi Tudományegyetemen, ezek azonban nem jelentősek – erről tájékoztattak kedden. Elkészült az egyetem szerevezeti és működési szabályzata is, mely szétválasztja a kancellári és rektori feladatokat.

Az Állami Számvevőszék a Szegedi Tudományegyetem 2009-2013 közötti időszakának gazdálkodását ellenőrizte, melynek eredményét kedden hozták nyilvánosságra. Megállapították, hogy az egyetem pénzügyi egyensúlya a vizsgált időszakban biztosított volt, a likviditási helyzete azonban a 2012-től romlott, és 2012-2013-ban már nem volt fedezet a rövid lejáratú kötelezettségek teljesítésére. Ennek egyik oka a betegellátás területén jelentkező forráshiány volt. Az SZTE kiadásainak összege az ellenőrzött időszakban 319,5 milliárd forint volt, ehhez 91,4 milliárd forint költségvetési támogatást kapott. Az öt év alatt a kiadások 22,8 százalékkal, a bevétel 23,5 százalékkal nőtt.

Az Állami Számvevőszéki vizsgálat szabálytalanságokat is feltárt – például a személyi juttatások és közbeszerzések kapcsán, ezek azonban nem jelentősek. A jelentés megállapításai alapján az ÁSZ a felsőoktatásért felelős miniszternek, valamint az intézmény rektorának fogalmazott meg javaslatokat, amelyek alapján intézkedési tervet kell készíteniük. Ennek végrehajtását az ÁSZ utóellenőrzés keretében értékelheti.

Mivel a Nemzeti Felsőoktatási Törvény bevezette a kancellári rendszert, a szegedi egyetem működését is ehhez kellett alakítani, a szervezeti és működési struktúrát át kellett szervezni. A Szegedi Tudományegyetem Szenátusa hétfőn egyhangúlag elfogadta az SZTE Szervezeti és Működési Szabályzatát és az

Népszerű

Újabb késes támadás Bécsben: a támadó meghalt - Galéria

Gyerekeket emeltek a magasba - rekordkísérlettel hívták fel a figyelmet a csal fontosságára

hirdetés

Partnereinktől

hirdetés

Kisalfold.hu ajánlja

és a rektori feladatkör, biztosítja az egyetem stabil működését és tartalmazza a kancellári struktúra felállását.

KAPCSOLÓDÓ CIKKEK:

Művészeti ágak sajátos fúziója Hazai Attila emlékére
Ötezer külföldi diák jelentkezett az SZTE-re
Afrikai egyetemmel dolgozik együtt az SZTE - az afrikai elitképzésben tanítanak majd magyar oktatók
AudMax esték a BTK-n - azoknak, akik jobban szeretnék érteni hétköznapjainkat
Tavasszal is várja hallgatóit a Bölcsész Szabadegyetem

Témák: egyetem | Szeged | Szegedi Tudományegyetem

hirdetés

Szeretne hozzászólni? Kommentelje a cikket Facebook-oldalunkon!

delmagyar.hu

Kisebb hiányosságokat tárt fel az ÁSZ az SZTE gazdálkodásában

Megosztom a cikket | Hozzászólok a cikkhez

0 megosztás | 1 hozzászólás

Olvasta már?

A Pick gyöngyszemeinek főztjét ítélte legjobbnak a zsűri a Toros ...

Falcon Heavy: hihetetlen, mire képes a robotrakéta

A reggeli elengedhetetlen kelléke a Délmagyarország

ÚtON: rengeteg az autó az utakon, a hidak és Újszeged bedugulva

Méregkeverő Vásárhelyen: ismerjék meg a rettenetes Jáger Marit, a...

A svédek kiverték a kínai szuperpárost asztaliteniszben

hirdetés

hirdetés

A címoldal témái

Audi ETO - A Danyi-Tervel kettős váltja Ambros Martínt Győrben?

Szolgáltatások

ingatlanbazar.hu
Gyors. Okos. Országos.
ELADÓ KIADÓ

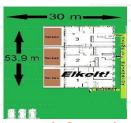

Újszeged, Szeged, ingatlan, eladó, ház, 117 m2, 28.000.000 Ft
Részletek »

Baktó, Szeged, ingatlan, eladó, ház, 274 m2, 42.500.000 Ft
Részletek »

Még több ingatlan »

Déliapró

- Autó, Használt autó
- Albérlet, Lakás, Családi ház
- Számítástechnika, Mobil
- Háztartási gépek
- Mezőgazdasági gépek, Szerszámok
- Állat, növény
- Utazás, üdülés
- Társkeresés

Még több apróhirdetés »

Csongrád megyei állások

- **Szociális gondozó, ápoló**, Szeged
- **Szakács, felszolgáló, konyhai kisegítő**, Szeged
- **Projektmenedzser**
- **Autómosó**, Szeged
- **Autószerelő**, Szeged
- **Építésvezető**

Csongrád megyei állások »

Szegedi programok